KB 리서치 모닝코멘트

더 많은 리포트 보기

[리서치본부 투자전략정보팀]
2026년 3월 13일 (금)

투자전략정보팀 Analyst
임정은 jungeun.lim@kbfg.com
태윤선 ystae@kbfg.com

KB증권

국내 및 글로벌 증시 동향

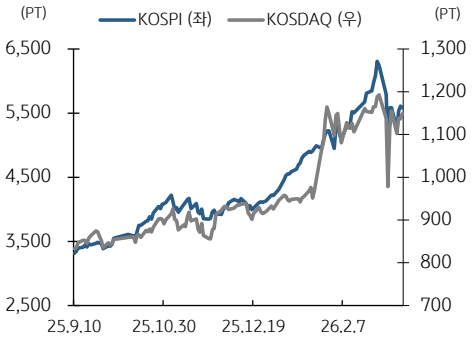

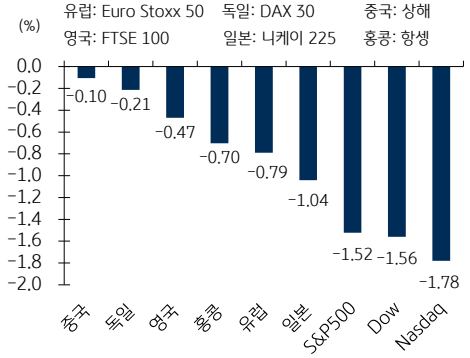

[미국 증시 동향]

- 이란과의 갈등 심화되며 3대 지수 -1%대. 유가 급등세에 인플레 우려 부각되며 연내 금리동결 가능성 46%대
- 이란의 새 최고지도자가 호르무즈 해협 봉쇄를 유지해야 한다고 강조 및 전선 확대 의지를 밝히며 강경 대응
- 또한, 미군의 호르무즈 해협 선박 호위가 당장은 불가능하며 가능 시점을 '이달 말'로 언급한 점도 실망 요인
- 한편, 트럼프 대통령이 '즉각적인 금리인하'를 요구했으나 금리선물 시장은 연내 인하 폭을 25bp 이하로 반영

[FICC 시장 동향]

- 미국 10년물 국채수익률 4.26% (+3.1bp), 인플레이션 우려에 금리인하 가능성 낮아지며 일제히 상승
- 달러 인덱스 99.74 (+0.51%), 유가 급등에 연동되며 100pt 근접
- 유가 95.73달러/배럴 (+9.72%), 이란 강경 대응에 급등세. 브렌트유 22년 8월 이후 첫 100달러 돌파 (종가)

[중국 및 유럽 증시 동향]

- 중국 증시, 중동 분쟁 격화와 더불어 다음 주 주요 경제지표 발표 앞두고 매도세 우위 보이며 하락 마감
- 유럽 증시, 유가 고공행진에 따른 인플레이션 불안에 투자심리 약화되며 일제히 하락

[주간 증시 캘린더] * 한국시간 기준, (실): 실적발표, (휴): 휴장, 미: 미국, 유: 유럽, 중: 중국, 한: 한국

> 8 (일): 미 써머타임 시작, > 9 (월): 중 2월 CPI, PPI, > 10 (화): 미 2월 NFIB 소기업낙관지수, 한 4Q GDP
> 11 (수): 미 2월 CPI, (실) 오라클, > 12 (목): 한국 선물옵션만기일
> 13 (금): 미 4Q GDP (잠정), 1월 JOLTs (구인율), 1월 PCE 물가지수, 3월 미시간대 소비자심리지수 (잠정)

S&P 500 주요 섹터별 등락률

(섹터 = GICS Level1, 세부 산업 = GICS Level3 기준, 단위: %)

섹터	1D	1W	세부 산업 등락률 상위	1D	1W
에너지	0.98	1.82	수도 유틸리티	2.91	2.69
유틸리티	0.73	-0.93	담배	2.79	1.28
생활필수품	0.09	-0.48	화학	1.95	0.71
원자재	-0.36	-2.41	석유, 가스, 소모연료	1.55	2.39
금융	-1.62	-4.81	가스 유틸리티	1.35	0.76
통신서비스	-1.63	-1.30	**세부 산업 등락률 하위**	**1D**	**1W**
정보서비스	-1.72	-1.37	에너지 장비 및 서비스	-5.82	-4.97
건강관리	-1.76	-2.51	용기 및 포장지	-4.36	-8.21
부동산	-1.77	-8.20	생명과학 도구 및 서비스	-4.34	-8.18
자유소비재	-2.21	-4.28	항공사	-4.25	-8.36
산업	-2.52	-4.03	개인용품	-4.05	-7.68

S&P 500 등락률 상위/하위 & 시총 Top 10

(단위: %)

등락률 상위			등락률 하위			시총 Top 10		
종목명	1D	1W	종목명	1D	1W	종목명	1D	1W
CF 인더스트리스 홀	13.21	22.77	찰스 리버 래버러토	-9.62	-15.81	엔비디아	-1.55	-0.11
라이온델바젤 인더	10.33	12.83	큐니티 일렉트로닉	-7.94	-7.66	애플	-1.94	-1.74
Dow Inc	9.34	11.45	에스티 로더	-7.92	-12.08	알파벳	-1.67	0.89
모자이크	7.58	19.33	카니발	-7.89	-11.93	마이크로소프트	-0.75	-2.15
옥시덴털 페트롤리	5.09	9.71	인터내셔널 페이퍼	-7.79	-13.70	아마존 닷컴	-1.47	-4.30
에어 프로덕츠 앤드	4.61	5.11	SLB	-7.49	-5.99	메타 플랫폼스	-2.55	-3.39
크로거	3.84	4.74	사우스웨스트 에어	-7.31	-12.05	브로드컴	-1.64	0.96
필립 모리스 인터내	3.09	1.36	로얄 캐리비안 크루	-6.99	-5.85	테슬라	-3.14	-2.60
아메리칸 워터 웍스	2.91	2.69	램 웨스턴 홀딩스	-6.88	-11.39	버크셔 해서웨이	-0.34	-1.70
코노코필립스	2.76	2.94	아레스 매니지먼트	-6.73	-17.55	월마트	1.49	1.64

나스닥 & 다우 등락률 상위/하위

나스닥 등락률 상위			나스닥 등락률 하위			다우 등락률 상/하위		
종목명	1D	1W	종목명	1D	1W	종목명	1D	1W
팔로 알토 네트웍스	1.93	3.04	올드 도미니언 프레	-6.64	-16.35	쉐브론	2.70	3.72
린데	1.84	0.07	인텔	-5.69	-1.52	세일즈포스	2.65	-1.05
월마트	1.49	1.64	베이커 휴즈	-5.21	-7.13	월마트	1.49	1.64
엑셀론	1.31	1.46	아이덱스 래버러터	-4.88	-7.71	트래블러스 컴퍼니	0.87	-1.51
팔란티어 테크놀로	1.25	0.54	메르카도리브레	-4.88	-5.64	코카콜라	-0.03	0.75
코스트코 홀세일	1.12	2.11	마이크로칩 테크놀	-4.65	-7.49	골드만삭스 그룹	-4.40	-5.74
포티넷	1.10	-0.02	DoorDash Inc	-4.56	-11.84	보잉	-4.36	-7.79
아메리칸 일렉트릭	0.73	0.14	코파트	-4.44	-10.65	쓰리엠	-3.91	-4.55
T-모바일 US	0.44	-2.80	코스타 그룹	-4.37	-11.35	유나이티드헬스 그	-2.87	-4.06
콘스텔레이션 에너	0.29	-9.19	NXP 세미콘덕터	-4.33	-9.19	나이키	-2.82	-6.70

KB증권은 동 조사분석자료를 기관투자가 또는 제3자에게 제공한 사실이 없습니다. 본 자료를 작성한 조사분석담당자와 그 배우자는 해당 종목과 재산적 이해관계가 없습니다. 본 자료 작성자는 게재된 내용들이 본인의 의견을 정확하게 반영하고 있으며, 외부의 부당한 압력이나 간섭 없이 신의 성실하게 작성되었음을 확인합니다. 이 보고서는 고객들에게 투자에 관한 정보를 제공할 목적으로 작성된 것이며 계약의 청약 또는 청약의 유인을 구성하지 않습니다. 이 보고서는 KB증권이 신뢰할 만하다고 판단하는 자료와 정보에 근거하여 해당일 시점의 전문적인 판단을 반영한 의견이나 KB증권이 그 정확성이나 완전성을 보장하는 것은 아니며, 통지 없이 의견이 변경될 수 있습니다. 개별 투자는 고객의 판단에 의거하여 이루어져야 하며, 이 보고서는 여하한 형태로도 고객의 투자판단 및 그 결과에 대한 법적 책임의 근거가 되지 않습니다. 이 보고서의 저작권은 KB증권에 있으므로 KB증권의 동의 없이 무단 복제, 배포 및 변형할 수 없습니다. 이 보고서는 학술 목적으로 작성된 것이 아니므로, 학술적인 목적으로 이용하려는 경우에는 KB증권에 사전 통보하여 동의를 얻으시기 바랍니다.

KB리서치 모닝코멘트

[리서치본부 투자전략정보팀]
2026년 3월 13일 (금)

투자전략정보팀 Analyst
임정은 jungeun.lim@kbfg.com
태윤선 ystae@kbfg.com

KB증권

자료: Bloomberg, 한국시간 오전 7:20 기준, 상품가격은 근월물 기준 (일부 데이터는 시차가 있을 수 있음)

글로벌 증시 / 가상자산

단위 (종가 pt, 등락 %)		종가	1D	1W	1M	연초이후	3M추이
한국	KOSPI	5,583.3	-0.5	0.0	1.4	32.5	
	KOSPI200	827.5	-0.8	-0.4	1.6	36.6	
	KOSDAQ	1,148.4	1.0	2.9	3.8	24.1	
미국	다우존스	46,677.9	-1.6	-2.7	-5.6	-2.9	
	나스닥	22,312.0	-1.8	-1.9	-1.3	-4.0	
	S&P500	6,672.6	-1.5	-2.3	-2.3	-2.5	
	러셀2000	2,489.0	-2.1	-3.7	-4.8	0.3	
유럽	유로스탁스	5,748.9	-0.8	-0.6	-4.4	-0.7	
	독일	23,589.7	-0.2	-0.9	-5.1	-3.7	
	프랑스	7,984.4	-0.7	-0.8	-4.3	-2.0	
	영국	10,305.2	-0.5	-1.0	-0.9	3.8	
	이탈리아	44,456.2	-0.7	-0.3	-3.8	-1.1	
아시아	일본	54,453.0	-1.0	-1.5	-4.4	8.2	
	홍콩	25,716.8	-0.7	1.6	-4.9	0.3	
	싱가포르	4,855.3	-0.2	0.2	-1.7	4.5	
	중국	4,129.1	-0.1	0.5	-0.1	4.0	
	인디아	76,034.4	-1.1	-5.0	-8.0	-10.8	
	대만	33,581.9	-1.6	-0.3	-0.1	15.9	
	베트남	1,709.6	-1.1	-5.5	-6.3	-4.2	
	인도네시아	7,362.1	-0.4	-4.5	-10.4	-14.9	
	호주	8,629.0	-1.3	-3.5	-3.2	-1.0	
가상자산	비트코인	70,210.9	0.0	4.5	2.0	-19.9	
	이더리움	2,064.9	0.1	5.4	0.6	-30.7	

글로벌 증시

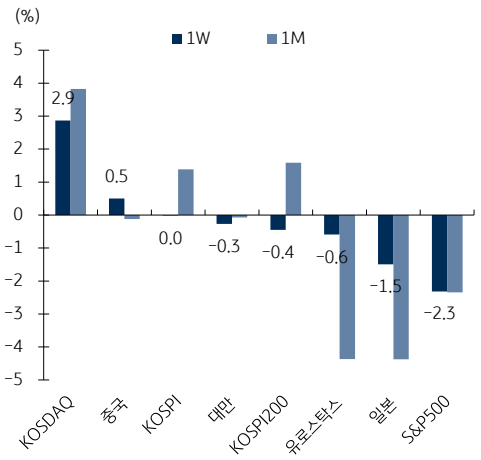

원자재 시장

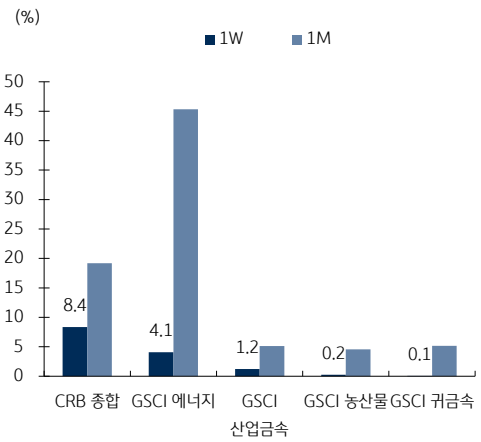

FICC

등락단위 (%, 금리는 bp)		종가	1D	1W	1M	연초이후	3M추이
지수 (pt)	CRB 종합	365.0	2.8	8.4	19.2	22.2	
	GSCI 에너지	321.6	7.2	4.1	45.3	57.0	
	GSCI 귀금속	6,932.0	-0.8	0.1	5.2	19.1	
	GSCI 산업금속	601.6	0.5	1.2	5.1	8.9	
	GSCI 농산물	367.2	0.6	0.2	4.6	4.2	
유가 (달러)	WTI	95.7	9.7	18.2	52.3	66.7	
	BRENT	100.5	9.2	17.6	48.8	65.1	
금속 (달러)	금	5,125.8	-1.0	0.9	4.1	18.1	
	은	84.7	-0.5	3.7	11.9	19.9	
	구리	13,042.0	-0.7	-0.1	-0.9	5.0	
곡물 (달러)	옥수수	448.3	0.9	1.5	3.9	1.8	
	소맥	592.3	0.6	1.6	7.2	16.8	
	대두	1,213.0	1.0	4.2	6.7	17.7	
환율 (pt)	달러인덱스	99.74	0.5	0.4	2.9	1.4	
	JPM 이머징통화	46.35	-0.8	-0.5	-2.8	-0.5	
	유로/달러 (달러)	1.15	0.0	-0.9	-3.0	-2.0	
	달러/위안 (위안)	6.88	-0.1	0.4	0.3	1.6	
금리 (%)	미국 2년	3.74	9	16	28	27	
	미국 10년	4.26	3	12	16	9	
	독일 10년	2.96	3	12	18	10	
반도체 (달러)	필라델피아 반도체	7,643.2	-3.4	-2.3	-5.5	7.9	
	DDR3 4G	6.0	4.2	16.3	20.5	60.6	

KB증권은 동 조사분석자료를 기관투자가 또는 제3자에게 제공한 사실이 없습니다. 본 자료를 작성한 조사분석담당자와 그 배우자는 해당 종목과 재산적 이해관계가 없습니다. 본 자료 작성자는 게재된 내용들이 본인의 의견을 정확하게 반영하고 있으며, 외부의 부당한 압력이나 간섭 없이 신의 성실하게 작성되었음을 확인합니다. 이 보고서는 고객들에게 투자에 관한 정보를 제공할 목적으로 작성된 것이며 계약의 청약 또는 청약의 유인을 구성하지 않습니다. 이 보고서는 KB증권이 신뢰할 만하다고 판단하는 자료와 정보에 근거하여 해당일 시점의 전문적인 판단을 반영한 의견이나 KB증권이 그 정확성이나 완전성을 보장하는 것은 아니며, 통지 없이 의견이 변경될 수 있습니다. 개별 투자는 고객의 판단에 의거하여 이루어져야 하며, 이 보고서는 여하한 형태로도 고객의 투자판단 및 그 결과에 대한 법적 책임의 근거가 되지 않습니다. 이 보고서의 저작권은 KB증권에 있으므로 KB증권의 동의 없이 무단 복제, 배포 및 변형할 수 없습니다. 이 보고서는 학술 목적으로 작성된 것이 아니므로, 학술적인 목적으로 이용하려는 경우에는 KB증권에 사전 통보하여 동의를 얻으시기 바랍니다.